



ทะเบียนภูมิปัญญาท้องถิ่น

ปีงบประมาณ 2568



กองการศึกษา

เทศบาลตำบลป่าต้นนาคร้าว อำเภอแม่ทะ จังหวัดลำปาง

คำนำ

ภูมิปัญญาท้องถิ่นถือว่าเป็นสิ่งสำคัญที่จะช่วยพัฒนาประชาชน เด็กและเยาวชน ให้เกิดการเรียนรู้และการสร้างอาชีพเพื่อให้เกิดรายได้ ดังจะเห็นได้จากพระราชบัญญัติการศึกษาแห่งชาติ พุทธศักราช ๒๕๔๒ (กระทรวงศึกษาธิการ ๒๕๔๒ หน้า ๒) บัญญัติไว้ว่า ในกระบวนการเรียนรู้เพื่อความเจริญของสังคมโดยการถ่ายทอดความรู้ การฝึกอบรม การสืบสานทางวัฒนธรรม การสร้างสรรค์จรรโลงความก้าวหน้า มุ่งปลูกฝังจิตสำนึกที่ดี ส่งเสริมศาสนา ศิลปวัฒนธรรม ภูมิปัญญาท้องถิ่น ตลอดจนการอนุรักษ์ทรัพยากรทางธรรมชาติ และสิ่งแวดล้อมอย่างสมดุลและยั่งยืน

ความสำคัญ และการใช้ภูมิปัญญาท้องถิ่นในเรื่องการเรียนรู้ไม่ว่าจะเป็นในสถานศึกษา การเรียนรู้ตามอัธยาศัยของผู้ที่สนใจ เป็นเรื่องที่รัฐบาลทุกสมัยได้ดำเนินการอย่างต่อเนื่อง และในแผนการศึกษาแห่งชาติมีนโยบาย และเป้าหมายการดำเนินงานที่มุ่งเน้นวัตถุประสงค์ให้พัฒนาคนอย่างรอบด้าน สร้างสังคมไทยให้เป็นสังคมคุณธรรมภูมิปัญญา และการเรียนรู้ การพัฒนาสภาพแวดล้อมของสังคมเป็นฐานในการพัฒนาสังคม คุณธรรมภูมิปัญญา และการเรียนรู้

กองการศึกษา เทศบาลตำบลป่าตันนาครีว ได้เล็งเห็นถึงความสำคัญของการเรียนรู้จากภูมิปัญญาท้องถิ่น จึงได้จัดทำทะเบียนภูมิปัญญาท้องถิ่น เขตพื้นที่เทศบาลตำบลป่าตันนาครีว เพื่อใช้เป็นข้อมูลในการค้นหาผู้มีความรู้ด้านภูมิปัญญาท้องถิ่นที่นับวันจะเลือนหายจากท้องถิ่นไป จึงต้องมีการจัดทำทะเบียนภูมิปัญญาท้องถิ่นในชุมชนเก็บไว้ให้ผู้สนใจที่จะศึกษาเรื่องของภูมิปัญญาท้องถิ่นต่อไป

กองการศึกษา
เทศบาลตำบลป่าตันนาครีว

สารบัญ

	หน้า
คำนำ	ก
สารบัญ	ข
ภูมิปัญญาท้องถิ่น	๑
ทะเบียนภูมิปัญญาท้องถิ่น	๒
ข้อมูลภูมิปัญญาท้องถิ่น	
๑. ด้านเกษตรกรรม	๔
๒. ด้านหัตถกรรม	๘
๓. ด้านอุตสาหกรรม	๑๘
๔. ด้านการแพทย์ไทย	๒๒
๕. ด้านศิลปกรรม	๒๕
๖. ด้านภาษาและวรรณกรรม	๒๘
๗. ด้านอื่นๆ.....วัฒนธรรมและประเพณีท้องถิ่น	๓๒

ภูมิปัญญาท้องถิ่น

ภูมิปัญญาท้องถิ่น (Local Wisdom) หมายถึง

องค์ความรู้ ความเชื่อ ความสามารถ ความจัดเจนของคนในท้องถิ่นที่ได้จากการสั่งสมประสบการณ์ และการเรียนรู้มาเป็นระยะเวลายาวนาน หรือช่วงระยะเวลาหนึ่ง มีการคิดค้น และพัฒนาอย่างต่อเนื่อง แล้วถ่ายทอดสืบต่อกันมาสำหรับใช้เป็นแนวทางในการแก้ปัญหา ปรับตัว และดำรงชีวิตให้เข้ากับสิ่งแวดล้อมทางธรรมชาติ สังคม และวัฒนธรรมอย่างเหมาะสมกับยุคสมัย ภูมิปัญญาอาจแสดงออกมาทั้งในรูปแบบที่เป็นนามธรรม เช่น โลกทัศน์ ความคิด ความเชื่อ หรือปรัชญาในการดำเนินชีวิต และในเชิงรูปธรรม เช่น เทคโนโลยีการทำมาหากิน การเกษตร ศิลปะ หัตถกรรม หรือเครื่องมือเครื่องใช้ต่างๆ โดยสาขาของภูมิปัญญาท้องถิ่นประกอบด้วย

๑. เกษตรกรรม
๒. หัตถกรรม
๓. อุตสาหกรรม
๔. การแพทย์ไทย
๕. การจัดการทรัพยากรธรรมชาติและสิ่งแวดล้อม
๖. ศิลปกรรม
๗. ภาษาและวรรณกรรม
- อื่นๆ (ระบุ.....)

กองการศึกษา เทศบาลตำบลป่าต้นนาคร้ว ได้เล็งเห็นถึง ความรู้ความสามารถในการดำเนินชีวิตของชาวบ้านในพื้นที่ โดยใช้สติปัญญา และการสั่งสมประสบการณ์ เพื่อแก้ไขปัญหา การจัดการ และการปรับตัวตามสภาพแวดล้อม สภาพภูมิอากาศ ทรัพยากรธรรมชาติ และการประกอบอาชีพ จึงได้สำรวจภูมิปัญญาท้องถิ่น โดยมีฐานข้อมูลภูมิปัญญาท้องถิ่น ดังนี้



ทะเบียนภูมิปัญญาท้องถิ่น

ที่	ประเภทของ ภูมิปัญญาท้องถิ่น	เรื่อง/กิจกรรมการเรียนรู้	ชื่อ-สกุล	ที่อยู่	เบอร์โทรศัพท์
๑	ด้านเกษตรกรรม	๑.๑ การเพาะปลูกการเกษตร เศรษฐกิจพอเพียง	๑.๑.๑ นายชำนาญ จุงตระกูลรัตน์	๗๐ หมู่ ๔ บ้านนาคนแพะ ต.ป่าตัน อ.แม่ทะ	๐๘๗-๙๗๙-๙๑๑๔๗
		๒.๑ จักสานกระเป่า	๒.๑.๑ นางสาว สายสิทธิ์	๑/๓ หมู่ ๔ บ้านหัวฝาย ต.นาครี อ.แม่ทะ	๐๕๔-๔๒๘-๕๒๘๖
๒	ด้านหัตถกรรม	๒.๒ จักสานไม้กวาดดอกหญ้า	๒.๒.๑ นายทอง เครืออิน	๒๒ บ้านนาแก้ว หมู่ ๑ ต.ป่าตัน อ.แม่ทะ	-
		๒.๓ จักสานไม้กวาดทางมะพร้าว	๒.๒.๒ นายเมธีนทร์ สายอินดี	๖๒ บ้านนาแก้ว หมู่ ๑ ต.ป่าตัน อ.แม่ทะ	๐๘๓-๐๕๘-๕๔๗๖
		๒.๔ จักสานซุ่มไก่	๒.๓.๑ นายสว่าง วลัยพรอนันต์	บ้านบง หมู่ ๒ ต.ป่าตัน อ.แม่ทะ	๐๘๓-๓๒๐-๗๖๙๐
		๒.๕ จักสานกล่องข้าว	๒.๔.๑ นายประพันธ์ วงศ์สวาท	บ้านป่าตัน หมู่ ๖ ต.ป่าตัน อ.แม่ทะ	๐๘๙-๒๘๒-๙๒๑๒
		๒.๖ ทำดินสอ	๒.๕.๑ นายนวล สายศรีอมอย	๒๓ บ้านป่าตัน หมู่ ๕ ต.ป่าตัน อ.แม่ทะ	-
		๒.๗ ทำกระบาย	๒.๖.๑ นางวิจิตต์ เมื่องใจ	๖๓/๕ บ้านนาคนต หมู่ ๓ ต.ป่าตัน อ.แม่ทะ	๐๘๒-๖๑๙-๖๐๕๖
		๓.๑ เครื่องปั้นดินเผา	๒.๗.๑ นายทลัน สมณะ	๓๑ บ้านนาคนต หมู่ ๙ ต.ป่าตัน อ.แม่ทะ	๐๘๙-๖๓๒-๙๒๖๗
๓	ด้านอุตสาหกรรม	๓.๑ เครื่องปั้นดินเผา	๓.๑.๑ นายชัยวรรณ อภิวงศ์	๗๗/๑ หมู่ ๕ บ้านป่าตัน ต.ป่าตัน อ.แม่ทะ	๐๘๖-๙๑๑-๘๐๑๙
๔	ด้านการแพทย์ไทย	๔.๑ ทำพื้นปูลอม	๔.๑.๑ นายอภิศักดิ์ สมณะ	๔๐ หมู่ ๘ บ้านดอกสะแบง ต.ป่าตัน อ.แม่ทะ	๐๘๒-๒๘๗-๓๙๓๓
		๕.๑ ดนตรีพื้นเมือง	๕.๑.๑ นางนภา เจริญระเดช	๗/๑ หมู่ ๒ บ้านปง ต.ป่าตัน อ.แม่ทะ	๐๕๔-๒๘๙-๙๑๑๓
๕	ด้านศิลปกรรม	๕.๑ ดนตรีพื้นเมือง	๕.๑.๑ นางนภา เจริญระเดช	๗/๑ หมู่ ๒ บ้านปง ต.ป่าตัน อ.แม่ทะ	๐๕๔-๒๘๙-๙๑๑๓

ทะเบียนภูมิปัญญาท้องถิ่น (ต่อ)

ที่	ประเภทของ ภูมิปัญญาท้องถิ่น	เรื่อง/ กิจกรรมการเรียนรู้	ชื่อ-สกุล	ที่อยู่	เบอร์โทรศัพท์
๖	ด้านภาษาและวรรณกรรม	บ.๑ อักษรล้านนา	บ.๑.๑. นายชัยวรรณ อภิวงศ์ บ.๑.๒. นายอเนกพงษ์ เป็ยพรหม	หมู่ ๕ บ้านป่าตัน ต.ป่าตัน อ.แม่ทะ หมู่ ๖ บ้านป่าตัน ต.ป่าตัน อ.แม่ทะ	๐๘๖-๙๑๔-๘๐๑๙ ๐๘๗-๖๖๐-๗๖๘๓
๗	อื่นๆ				
	วัฒนธรรมและประเพณีท้องถิ่น				
	๗.๑ ด้านอาหารและยา	๗.๑.๑ อบถั่วสมุนไพร	๗.๑.๑ นางสาวโศมยงค์ สุขมอย	บ้านนาแก้ว หมู่ ๑ ต.ป่าตัน อ.แม่ทะ	๐๖๑-๓๐๓-๔๔๒๕
	๗.๒ ความเชื่อ/พิธีกรรม	๗.๒ ศาสนพิธี	๗.๒.๑ นายจักรพงษ์ อินฟู	หมู่ ๔ ต.ป่าตัน อ.แม่ทะ	๐๘๙-๗๕๕-๑๙๓๐

ภูมิปัญญาท้องถิ่น

๑. ด้านเกษตรกรรม

ด้านเกษตรกรรม ได้แก่ หมายถึง ความสามารถในการผสมผสานองค์ความรู้ทักษะ และเทคนิค ด้านการเกษตรกับเทคโนโลยี โดยการพัฒนาบนพื้นฐานคุณค่าดั้งเดิม ซึ่งคนสามารถพึ่งพาตนเองในสถานการณ์ต่าง ๆ ได้ เช่น การทำการเกษตรแบบผสมผสาน เกษตรธรรมชาติ สวนเกษตร ไร่นาสวนผสม เป็นต้น

ข้อมูลภูมิปัญญาท้องถิ่น

เทศบาลตำบลป่าต้นนาครีว อำเภอแม่ทะ จังหวัดลำปาง

๐๐๐๐๐๐๐๐๐๐๐๐๐๐๐๐๐๐๐๐๐๐

๑. ด้านเกษตรกรรม

๑.๑ การเพาะปลูกการเกษตรเศรษฐกิจพอเพียง

๑.๑.๑ นายชำนาญ จุงตระกูลรัตน์

๑๒. ภาพถ่ายประกอบ :



ภูมิปัญญาท้องถิ่น

๒. ด้านหัตถกรรม

หมายถึง การรู้จักประยุกต์ใช้เทคโนโลยีสมัยใหม่ในการแปรรูปผลิตผล เพื่อชะลอการนำเข้าตลาดเพื่อแก้ปัญหาด้านการบริโภคอย่างปลอดภัย ประหยัด และเป็นธรรม อันเป็นกระบวนการที่ทำให้ชุมชนท้องถิ่นสามารถพึ่งพาตนเองทางเศรษฐกิจได้ ตลอดทั้งการผลิตและการจำหน่ายผลิตผลทางหัตถกรรม เช่น การรวมกลุ่มของกลุ่มหัตถกรรม กลุ่มโรงสี เป็นต้น

ข้อมูลภูมิปัญญาท้องถิ่น

เทศบาลตำบลป่าต้นนาคร้ว อำเภอแม่ทะ จังหวัดลำปาง

๐๐๐๐๐๐๐๐๐๐๐๐๐๐๐๐๐๐๐๐

๒. ด้านหัตถกรรม

๒.๑ จักสานกระเป่า



๑. ชื่อ - สกุล : นางสาวท สายสิทธิ์
๒. วัน เดือน ปีเกิด : ๒๐ มิถุนายน ๒๕๔๕
๓. อายุ : ๗๒ ปี
๔. การศึกษา :
๕. ที่อยู่ : บ้านเลขที่ ๑๑/๓ หมู่ที่ ๔ บ้านหัวฝาย ต.นาคร้ว อ.แม่ทะ จ.ลำปาง
๖. เบอร์โทรศัพท์ : ๐๕๔-๔๒๘-๙๒๘๖
๗. ปัจจุบันประกอบอาชีพ :
๘. สถานที่ปฏิบัติงาน :
๙. สถานภาพทางครอบครัว : สมรส โสด
 - สมรส (สามี)ภรรยา ชื่อ-นามสกุล นายสว่าง สายสิทธิ์
 - บุตร ๒ คน
 ๑. ชื่อ-นามสกุล นางสาววรรณ ชุมภูเขียว
 ๒. ชื่อ-นามสกุล นายสมสวัสดิ์ สายสิทธิ์
๑๐. รางวัล/ผลงานที่ได้รับการยกย่อง :
๑๑. การเผยแพร่ถ่ายทอดภูมิปัญญา :
๑๒. ภาพถ่ายประกอบ :



ข้อมูลภูมิปัญญาท้องถิ่น

เทศบาลตำบลป่าต้นนาครีว อำเภอแม่ทะ จังหวัดลำปาง

๐๐๐๐๐๐๐๐๐๐๐๐๐๐๐๐๐๐๐๐

๒. ด้านหัตถกรรม

๒.๒ จักสานไม้กวาดดอกหญ้า

๑. ชื่อ - สกุล : นายทอง เครือพื่น
๒. วัน เดือน ปีเกิด : ๑๐ มกราคม ๒๔๘๔
๓. อายุ : ๘๓ ปี
๔. การศึกษา : ชั้นประถมศึกษาปีที่ ๔
๕. ที่อยู่ : บ้านเลขที่ ๒๒ หมู่ที่ ๑ บ้านนาแก้ว ต.ป่าต้น อ.แม่ทะ จ.ลำปางเบอร์
๖. โทรศัพท์ :
๗. ปัจจุบันประกอบอาชีพ : ทำนา
๘. สถานที่ปฏิบัติงาน : -
๙. สถานภาพทางครอบครัว : สมรส โสด
 - สมรส สามี/ภรรยา ชื่อ-นามสกุล
 - บุตร คน
๑๐. รางวัล/ผลงานที่ได้รับการยกย่อง :
๑๑. การเผยแพร่ถ่ายทอดภูมิปัญญา :
๑๒. ภาพถ่ายประกอบ :



ข้อมูลภูมิปัญญาท้องถิ่น

เทศบาลตำบลป่าต้นนาศรี อำเภอมะนัง จังหวัดลำปาง

๐๐๐๐๐๐๐๐๐๐๐๐๐๐

๒. ด้านหัตถกรรม

๒.๒ จักสานไม้กวาดดอกหญ้า



๑. ชื่อ – สกุล : นายเมฆินทร์ สายอินต๊ะ
๒. วัน เดือน ปีเกิด : ๒๙ มีนาคม ๒๕๐๐
๓. อายุ : ๖๗ ปี
๔. การศึกษา : ม.ศ.๕
๕. ที่อยู่ : บ้านเลขที่ ๖๒ หมู่ที่ ๑ บ้านนากว้าว ต.ป่าต้น อ.แม่ทะ จ.ลำปาง
๖. เบอร์โทรศัพท์ : ๐๙๓-๐๕๘-๕๔๗๖
๗. ปัจจุบันประกอบอาชีพ : ทำนา
๘. สถานที่ปฏิบัติงาน : -
๙. สถานภาพทางครอบครัว : สมรส โสด
 - สมรส สามี(ภรรยา) ชื่อ-นามสกุล นางมะลิ สายอินต๊ะ
 - บุตร ๒ คน
 ๑. ชื่อ-นามสกุล นายปวีณ สายอินต๊ะ
 ๒. ชื่อ-นามสกุล นางสาวมณฑินี สายอินต๊ะ
๑๐. รางวัล/ผลงานที่ได้รับการยกย่อง : -
๑๑. การเผยแพร่ถ่ายทอดภูมิปัญญา : ให้ความรู้แก่เด็กเยาวชนและประชาชนทั่วไปที่สนใจ
๑๒. ภาพถ่ายประกอบ :



ข้อมูลภูมิปัญญาท้องถิ่น

เทศบาลตำบลป่าต้นนาครีว อำเภอมะนัง จังหวัดลำปาง

๑๑๑๑๑๑๑๑๑๑๑๑๑๑๑๑๑๑

๒. ด้านหัตถกรรม

๒.๓ จักสานไม้กวาดทางมะพร้าว

๑. ชื่อ - สกุล : นายสว่าง วลัยพรอนันต์
๒. วัน เดือน ปีเกิด :
๓. อายุ : ปี
๔. การศึกษา :
๕. ที่อยู่ : หมู่ที่ ๒ บ้านปง ต.ป่าต้น อ.มะนัง จ.ลำปาง
๖. เบอร์โทรศัพท์ : ๐๘๓-๓๒๐-๗๖๙๐
๗. ปัจจุบันประกอบอาชีพ :
๘. สถานที่ปฏิบัติงาน :
๙. สถานภาพทางครอบครัว : สมรส โสด
 - สมรส สามี/ภรรยา ชื่อ-นามสกุล
 - บุตร คน
๑๐. รางวัล/ผลงานที่ได้รับการยกย่อง :
๑๑. การเผยแพร่ถ่ายทอดภูมิปัญญา :
๑๒. ภาพถ่ายประกอบ :



ข้อมูลภูมิปัญญาท้องถิ่น

เทศบาลตำบลป่าต้นนาคร้ว อำเภอแม่ทะ จังหวัดลำปาง

๐๐๐๐๐๐๐๐๐๐๐๐๐๐๐๐๐๐๐๐๐๐

๒. ด้านหัตถกรรม

๒.๔ จักสานช่่มไถ่



๑. ชื่อ – สกุล : นายประพันธ์ วงศ์สวาท
๒. วัน เดือน ปีเกิด :
๓. อายุ : ปี
๔. การศึกษา :
๕. ที่อยู่ : หมู่ที่ ๖ บ้านป่าต้น ต.ป่าต้น อ.แม่ทะ จ.ลำปาง
๖. เบอร์โทรศัพท์ : ๐๙๙-๒๘๒-๙๒๑๒
๗. ปัจจุบันประกอบอาชีพ :
๘. สถานที่ปฏิบัติงาน : -
๙. สถานภาพทางครอบครัว : สมรส โสด
 - สมรส สามี/ภรรยา ชื่อ-นามสกุล
 - บุตร คน
๑๐. รางวัล/ผลงานที่ได้รับการยกย่อง :
๑๑. การเผยแพร่ถ่ายทอดภูมิปัญญา :
๑๒. ภาพถ่ายประกอบ :

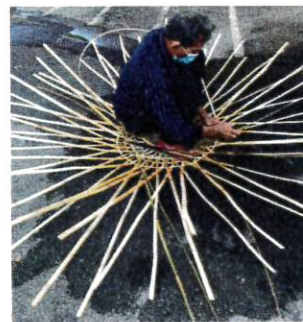

ข้อมูลภูมิปัญญาท้องถิ่น

เทศบาลตำบลป่าต้นนาคร้ว อำเภอแม่ทะ จังหวัดลำปาง

๒.๖.๑

๒. ด้านหัตถกรรม

๒.๖ ทำดินสอ

๑. ชื่อ - สกุล : นางวินิตต์ เมืองใจ
๒. วัน เดือน ปีเกิด :
๓. อายุ : ปี
๔. การศึกษา :
๕. ที่อยู่ : ๖๓/๕ หมู่ที่ ๓ บ้านนาคร้ว ต.ป่าต้น อ.แม่ทะ จ.ลำปาง
๖. เบอร์โทรศัพท์ : ๐๘๒-๖๑๙-๖๐๕๖
๗. ปัจจุบันประกอบอาชีพ :
๘. สถานที่ปฏิบัติงาน : -
๙. สถานภาพทางครอบครัว : สมรส โสด
 - สมรส (สามี)ภรรยา ชื่อ-นามสกุล : นายเสน่ห์ เมืองใจ
 - บุตร ๓ คน
 ๑. ชื่อ-นามสกุล นายรังสี เมืองใจ
 ๒. ชื่อ-นามสกุล นายชำนาญ เมืองใจ
 ๓. ชื่อ-นามสกุล นางประไพ เชื้อคำลือ
๑๐. รางวัล/ผลงานที่ได้รับการยกย่อง :
๑๑. การเผยแพร่ถ่ายทอดภูมิปัญญา :
๑๒. ภาพถ่ายประกอบ :

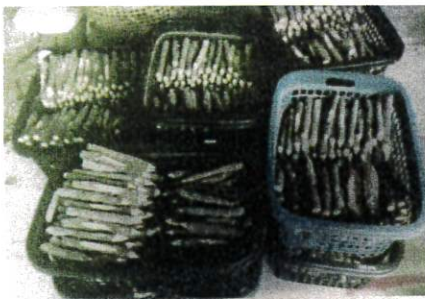

ข้อมูลภูมิปัญญาท้องถิ่น

เทศบาลตำบลป่าต้นนาครีว อำเภอแม่ทะ จังหวัดลำปาง

๒๒๒๒๒๒๒๒๒๒๒๒

๒. ด้านหัตถกรรม

๒.๗ ทำกระบวย



๑. ชื่อ - สกุล : นางหลั่น สมณะ
๒. วัน เดือน ปีเกิด :
๓. อายุ : ปี
๔. การศึกษา : ป.๔
๕. ที่อยู่ : ๓๑ หมู่ที่ ๙ บ้านนาคต ต.ป่าต้น อ.แม่ทะ จ.ลำปาง
๖. เบอร์โทรศัพท์ : ๐๘๙-๖๓๒-๙๒๖๗
๗. ปัจจุบันประกอบอาชีพ : ทำนา
๘. สถานที่ปฏิบัติงาน : -
๙. สถานภาพทางครอบครัว : สมรส โสด
 - สมรส สามี/ภรรยา ชื่อ-นามสกุล : นางเอ้ย สมณะ
 - บุตร ๒ คน
 ๑. ชื่อ-นามสกุล นางจันทร์ฟอง เมืองมา
 ๒. ชื่อ-นามสกุล นางวราภรณ์ วงศ์เรือน
๑๐. รางวัล/ผลงานที่ได้รับการยกย่อง :
๑๑. การเผยแพร่ถ่ายทอดภูมิปัญญา :
๑๒. ภาพถ่ายประกอบ :



๓. ด้านอุตสาหกรรม

หมายถึง ภูมิปัญญาท้องถิ่นในงานที่ใช้ทุน แรงงาน และเครื่องจักรเป็นองค์ประกอบหลักในการผลิต โดยมีเป้าหมายการผลิตสิ่งของเป็นจำนวนมากเพื่อการค้า และรวมถึงงานด้านการบริการ เช่น การทำเครื่องเรือนจากไม้แปรรูป (โต๊ะ/ตู้), การแปรรูปสิ่งต่างๆ จากยางพารา เป็นต้น

ข้อมูลภูมิปัญญาท้องถิ่น

เทศบาลตำบลป่าต้นนาคร้ว อำเภอแม่ทะ จังหวัดลำปาง

๐๐๐๐๐๐๐๐๐๐๐๐๐๐๐๐๐๐๐๐๐๐๐๐๐๐

๓. ด้านอุตสาหกรรม

๓.๑ เครื่องปั้นดินเผา

๓.๑.๑ นายชัยวรรณ อภิวงศ์

๓.๑.๑

ข้อมูลภูมิปัญญาท้องถิ่น

เทศบาลตำบลป่าต้นนาครีว อำเภอแม่ทะ จังหวัดลำปาง

๑๑๑๑๑๑๑๑๑๑๑๑

๓. ด้านอุตสาหกรรม

๓.๑ เครื่องปั้นดินเผา



- ๑. ชื่อ - สกุล : นายชัยวรรณ อภิวงค์
- ๒. วัน เดือน ปีเกิด : ๖ กรกฎาคม ๒๕๑๓
- ๓. อายุ : ๕๔ ปี
- ๔. การศึกษา : ปริญญาตรี วทบ.เทคโนโลยีเซรามิก คบ. สังกมสงเคราะห์
- ๕. ที่อยู่ : ๗๓/๑ หมู่ที่ ๕ บ้านป่าต้น ต.ป่าต้น อ.แม่ทะ จ.ลำปาง
- ๖. เบอร์โทรศัพท์ : ๐๘๖-๙๑๔-๘๐๑๙
- ๗. ปัจจุบันประกอบอาชีพ : พนักงานบริษัท
- ๘. สถานที่ปฏิบัติงาน : ๒๓๒ บ้านป่าม่วง อำเภอแม่ทะ จังหวัดลำปาง
- ๙. สถานภาพทางครอบครัว : สมรส โสด
- ๑๐. รางวัล/ผลงานที่ได้รับการยกย่อง : การประกวดผลิตภัณฑ์เซรามิกต้นแบบ
- ๑๑. การเผยแพร่ถ่ายทอดภูมิปัญญา :
 การสร้างสรรค์งาน และให้ความรู้ ให้คำปรึกษาต่อผู้ที่สนใจ
- ๑๓. ภาพถ่ายประกอบ :

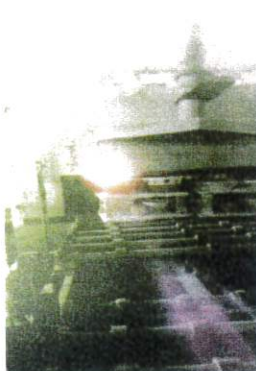

ภูมิปัญญาท้องถิ่น

๔. ด้านการแพทย์ไทย

หมายถึง ความสามารถในการจัดการป้องกัน และรักษาสุขภาพของคนในชุมชน โดยเน้นให้ชุมชนสามารถพึ่งพาตนเองทางด้านสุขภาพ และอนามัยได้ เช่น ยาจากสมุนไพรอันมีอยู่หลากหลาย การนวดไทย การดูแลและรักษาสุขภาพแบบพื้นบ้าน เป็นต้น

ข้อมูลภูมิปัญญาท้องถิ่น

เทศบาลตำบลป่าต้นนาคร้ว อำเภอแม่ทะ จังหวัดลำปาง

๐๐๐๐๐๐๐๐๐๐๐๐๐๐๐๐๐๐๐๐๐๐

๔. ด้านการแพทย์ไทย

๔.๑ ทำฟันปลอม

๔.๑.๑ นายอภิศักดิ์ สมณะ

ข้อมูลภูมิปัญญาท้องถิ่น

เทศบาลตำบลป่าต้นนาคร้ว อำเภอแม่ทะ จังหวัดลำปาง

๙๙๙๙๙๙๙๙๙๙๙๙๙๙

๔. ด้านการแพทย์ไทย

๔.๑.๑ ทำฟันปลอม



๑. ชื่อ - สกุล : นายอภิศักดิ์ สมณะ
๒. วัน เดือน ปีเกิด : ๖ มิถุนายน ๒๕๐๐
๓. อายุ : ๖๗ ปี
๔. การศึกษา : มศ.๓
๕. ที่อยู่ : บ้านเลขที่ ๔๐ หมู่ที่ ๘ บ้านดอกสะบันงา ต.ป่าต้น อ.แม่ทะ จ.ลำปาง
๖. เบอร์โทรศัพท์ : ๐๘๒-๒๙๗-๓๙๓๓
๗. ปัจจุบันประกอบอาชีพ : ทำฟันปลอม
๘. สถานที่ปฏิบัติงาน :
บ้านเลขที่ ๔๐ หมู่ ๘ บ้านดอกสะบันงา ต.ป่าต้น อ.แม่ทะ จ.ลำปาง
๙. สถานภาพทางครอบครัว : สมรส โสด
 - สมรส สามี/ภรรยา
ชื่อ-นามสกุล นางสาววรรณ สมณะ
 - บุตร ๑ คน
 ๑. ชื่อ-นามสกุล นายแพทย์ปรัชญาพงษ์ สมณะ
๑๐. รางวัล/ผลงานที่ได้รับการยกย่อง : -
๑๑. การเผยแพร่ถ่ายทอดภูมิปัญญา :
ได้รับการสืบทอดมาจากพ่อตา และการเล่าสู่กันจากชาวบ้านจนเป็นที่รู้จัก

๑๒. ภาพถ่ายประกอบ :



ภูมิปัญญาท้องถิ่น

๕. ด้านศิลปกรรม

หมายถึง ความสามารถในการผลิตผลงานทางด้านศิลปะสาขาต่าง ๆ เช่น จิตรกรรม ประติมากรรม สถาปัตยกรรม วรรณกรรม ทักษะศิลป์ คีตศิลป์ ศิลปะมวยไทย เป็นต้น

ข้อมูลภูมิปัญญาท้องถิ่น

เทศบาลตำบลป่าต้นนาครีว อำเภอแม่ทะ จังหวัดลำปาง

๐๐๐๐๐๐๐๐๐๐๐๐๐๐๐๐๐๐๐๐๐๐

๕. ด้านศิลปกรรม

๕.๑ ดนตรีพื้นเมือง

๕.๑.๑ นางนภา เจริญธรรมา

ข้อมูลภูมิปัญญาท้องถิ่น

เทศบาลตำบลป่าต้นนาคร้ว อำเภอแม่ทะ จังหวัดลำปาง

๐๐๐๐๐๐๐๐๐๐๐๐๐๐๐๐

๕. ด้านศิลปกรรม

๕.๑ คนตรีพื้นเมือง



๑. ชื่อ - สกุล : นางนภา เจริญธรรเดช
๒. วัน เดือน ปีเกิด : ๑๓ กุมภาพันธ์ ๒๕๙๔
๓. อายุ : ๗๓ ปี
๔. การศึกษา : ปริญญาตรี
๕. ที่อยู่ : บ้านเลขที่ ๗/๑ หมู่ที่ ๒ บ้านพง ต.ป่าต้น อ.แม่ทะ จ.ลำปาง
๖. เบอร์โทรศัพท์ : ๐๕๔-๒๘๙-๙๑๔๓
๗. ปัจจุบันประกอบอาชีพ : ค่าขาย
๘. สถานที่ปฏิบัติงาน : บ้านเลขที่ ๗/๑ หมู่ที่ ๒ บ้านพง ต.ป่าต้น อ.แม่ทะ จ.ลำปาง
๙. สถานภาพทางครอบครัว : สมรส โสด
 - สมรส (สามี/ภรรยา ชื่อ-นามสกุล นายประสงค์ เจริญธรรเดช
 - บุตร ๑ คน
 - ๑. ชื่อ-นามสกุล นายปฏิภาณ เจริญธรรเดช
๑๐. รางวัล/ผลงานที่ได้รับการยกย่อง : -
๑๑. การเผยแพร่ถ่ายทอดภูมิปัญญา : ให้ความรู้และการเล่นที่ถูกต้องแก่เยาวชนประชาชนทั่วไปที่สนใจในดนตรีพื้นเมือง
๑๒. ภาพถ่ายประกอบ :



ภูมิปัญญาท้องถิ่น

๖. ด้านภาษาและวรรณกรรม

หมายถึง ความสามารถผลิตผลงานเกี่ยวกับด้านภาษา ทั้งภาษาถิ่น ภาษาโบราณ ภาษาไทยและการใช้ภาษา ตลอดทั้งด้านวรรณกรรมทุกประเภท เช่น การจัดทำสารานุกรมภาษาถิ่น การรวบรวมหนังสือโบราณ การฟื้นฟูการเรียนการสอนภาษาถิ่นของท้องถิ่นต่างๆ เป็นต้น

ข้อมูลภูมิปัญญาท้องถิ่น

เทศบาลตำบลป่าต้นนาคร้ว อำเภอแม่ทะ จังหวัดลำปาง

๐๐๐๐๐๐๐๐๐๐๐๐๐๐๐๐๐๐๐๐๐๐

๖. ด้านภาษาและวรรณกรรม

๖.๑ อักษรล้านนา

๖.๑.๑ นายชัยวรรณ อภิวงศ์

๖.๑.๒ นายอเนกพงษ์ เปียงพรหม

๗. อื่นๆ.....วัฒนธรรมและประเพณีท้องถิ่น

หมายถึง การประพุดิปฏิบัติร่วมกันของสมาชิกในสังคมหรือท้องถิ่นนั้นๆ เป็นการเฉพาะ ส่วนใหญ่จะเป็นเรื่องี่ผูกพันอยู่กับวิถีการดำรงชีวิตร่วมกัน อาชีพ งานบุญ เป็นต้น

๗.๑ ด้านอาหารและยา

หมายถึง ความสามารถของแต่ละท้องถิ่นในการนำเอาวัตถุดิบที่มีสรรพคุณทางยามาประกอบอาหาร เช่น ภาคเหนือมีแกงฮังเล ใส่อั่ว น้ำพริกฮ่อง ขนมหินน้ำเงี้ยว ภาคกลางมีข้าวคลุกกะปิ ขนมหินน้ำพริก ภาคตะวันออกเฉียงเหนือมีส้มตำปลาร้า เนื้อแดดเดียว ลาบ ชุบหน่อไม้ และภาคใต้มีแกงเหลือง แกงไตปลา เป็นต้น

๗.๑ ด้านอาหารและยา

๗.๑ อบถัสมุนไพรร

๗.๑.๑ นางสาวโสมยงค้ สุขมอย

๗. อื่นๆ.....วัฒนธรรมและประเพณีท้องถิ่น

๗.๑ ด้านอาหารและยา

๑. ชื่อ - สกุล : นางสาวโฉมยงค์ สุขมอย
๒. วัน เดือน ปีเกิด : ๑๒ ธันวาคม ๒๕๐๑
๓. อายุ : ๖๖ ปี
๔. การศึกษา : ประถมศึกษาปีที่ ๔
๕. ที่อยู่ : บ้านเลขที่ ๓๕/๑ หมู่ที่ ๑ บ้านนาแก้ว ต.ป่าตัน อ.แม่ทะ จ.ลำปาง
๖. เบอร์โทรศัพท์ : ๐๖๑-๓๐๓-๕๔๒๕
๗. ปัจจุบันประกอบอาชีพ : ทำนา
๘. สถานที่ปฏิบัติงาน : วิสาหกิจชุมชนแปรรูปถั่วลิสง
๙. สถานภาพทางครอบครัว : สมรส โสด
๑๐. รางวัล/ผลงานที่ได้รับการยกย่อง :
๑๑. การเผยแพร่ถ่ายทอดภูมิปัญญา :
๑๒. ภาพถ่ายประกอบ :



๗.๒ ด้านความเชื่อ/พิธีกรรม

หมายถึง ธรรมชาติที่เกิดขึ้นกับมนุษย์ และถือว่าเป็นวัฒนธรรมของมนุษย์อย่างหนึ่ง การดำรงชีวิตของมนุษย์ในสมัยโบราณ และการเปลี่ยนแปลงของธรรมชาติที่มนุษย์เชื่อว่าเป็นการบันดาลให้เกิดขึ้น จากอำนาจของเทวดา พระเจ้า หรือภูตผีปีศาจ ดังนั้น เมื่อเกิดปรากฏการณ์ต่างๆ ขึ้น เช่น ฝนตก พายุพัด ไฟไหม้ แผ่นดินไหว ภูเขาไฟระเบิด อุทกภัย และวาตภัย ต่างๆ ขึ้น ล้วนเป็นสิ่งที่มียุทธผลต่อชีวิตหรือความเป็นอยู่ของมนุษย์ ซึ่งยากที่จะป้องกัน หรือแก้ไขได้ด้วยตัวเอง บางอย่างเป็นเหตุการณ์ที่อำนาจประโยชน์ แต่บางเหตุการณ์ก็เป็นอันตรายต่อชีวิต และความเป็นอยู่ของมนุษย์ มนุษย์จึงพยายามที่จะคิดหาวิธีการที่จะก่อให้เกิดผลในทางที่ดี และเกิดความสุขให้กับตนเอง เพื่อกระทำต่อสิ่งที่มีอำนาจเหนือธรรมชาติเหล่านั้น จึงทำให้เกิดเป็นแนวทางปฏิบัติที่เป็นพิธีกรรม หรือศาสนาเกิดขึ้น

๗.๒ ด้านความเชื่อ/พิธีกรรม

๗.๒ ศาสนาพิธี

๗.๒.๑ นายจักรพงษ์ อินฟู

๗. อื่นๆ..... วัฒนธรรมและประเพณีท้องถิ่น

๗.๒ ด้านความเชื่อ/พิธีกรรม

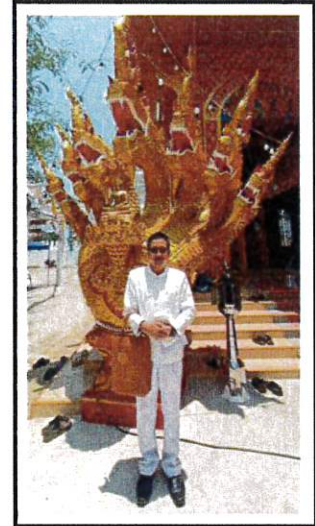

๑. ชื่อ - สกุล : นายจักรพงษ์ อินฟู
๒. วัน เดือน ปีเกิด : ๒๓ กุมภาพันธ์ ๒๕๒๕
๓. อายุ : ๔๒ ปี
๔. การศึกษา : ปริญญาตรี
๕. ที่อยู่ : บ้านเลขที่ ๗๓/๑ หมู่ที่ ๔ บ้านนาคตแพะ ต.ป่าตัน อ.แม่ทะ จ.ลำปาง
๖. เบอร์โทรศัพท์ : ๐๘๙-๗๕๕-๑๙๓๐
๗. ปัจจุบันประกอบอาชีพ : เลขานุการนายกเทศมนตรีตำบลป่าตันนาคร้ว
๘. สถานที่ปฏิบัติงาน : เทศบาลตำบลป่าตันนาคร้ว
๙. สถานภาพทางครอบครัว : สมรส โสด
 - สมรส สามี/ภรรยา
ชื่อ-นามสกุล นางแสงระวี แก้วด้วง
 - บุตร ๒ คน
 ๑. ชื่อ-นามสกุล เด็กชายกฤษตยชญ์ อินฟู
 ๒. ชื่อ-นามสกุล เด็กชายกฤษตพัชร อินฟู
๑๐. รางวัล/ผลงานที่ได้รับการยกย่อง :
ศาสนาพิธีกร สำนักพุทธศาสนา จังหวัดลำปาง
๑๑. การเผยแพร่ถ่ายทอดภูมิปัญญา :
ประกอบพิธีกรรมต่างๆทั้งพิธีมงคล และอวมงคล ร่วมเป็นนายพิธีทั้งภาครัฐและเอกชน รวมทั้งประชาชนทั่วไป

๑๒. ภาพถ่ายประกอบ :

